

LEGENDA ESPECIFICAÇÃO DE PISO		LEGENDA	
INTERNOS		ESQUADRIAS**	
DESCRIÇÃO	ÁREA	○	PORTAS DE MADEIRA
□	CERÂMICA 45x45cm, PEI 5, COR BRANCO GELO, ANTIDERRAPANTE	○	PORTAS DE ALUMÍNIO NATURAL
	6,50m²	□	JANELAS DE ALUMÍNIO NATURAL
PEITORIS E SOLEIRAS		LEGENDA ESPECIFICAÇÃO DE TETO	
DESCRIÇÃO	ÁREA	DESCRIÇÃO	
■	PEITORIL EM GRANITO CINZA ANDORINHA 19cm	○	LAJE DE CONCRETO
	1,20 ml	○	CHAPA METÁLICA
■	SOLEIRA INCLINADA GRAN CINZA ANDORINHA 15cm		0,72 m²
	0,92 ml		

NOTAS

- MEDIDAS E NÍVEIS EM METROS;
- VERIFICAR POSIÇÃO EXATA DOS PILARES NO PROJETO ESTRUTURAL;
- VERIFICAR DETALHES CONSTRUCTIVOS PERTINENTES NAS PRANCHAS DE DETALHAMENTO;
- EM CASO DE CONFLITO DE INFORMAÇÕES ENTRE O PROJETO GRÁFICO E O MEMORIAL DESCRITIVO, PREVALECE A INFORMAÇÃO CONTIDA NOS DESENHOS;
- ALTERAÇÕES NESTE PROJETO SOMENTE COM AUTORIZAÇÃO EXPRESSA DO FINE

REFERÊNCIAS:

- PLANILHA DE QUANTITATIVOS;
- MEMORIAL DESCRITIVO E ESPECIFICAÇÕES TÉCNICAS

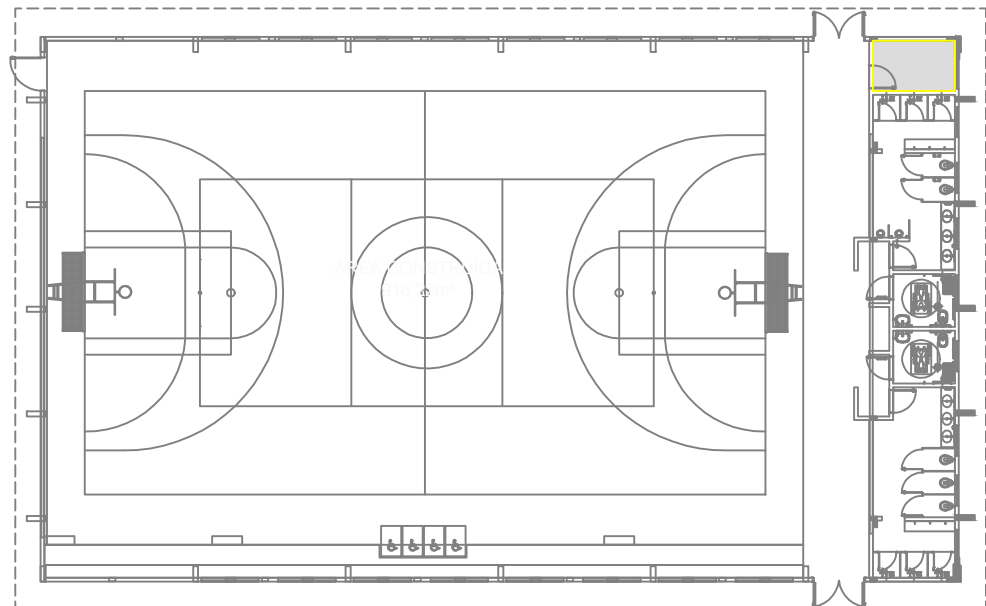

CROQUI DE REFERÊNCIA

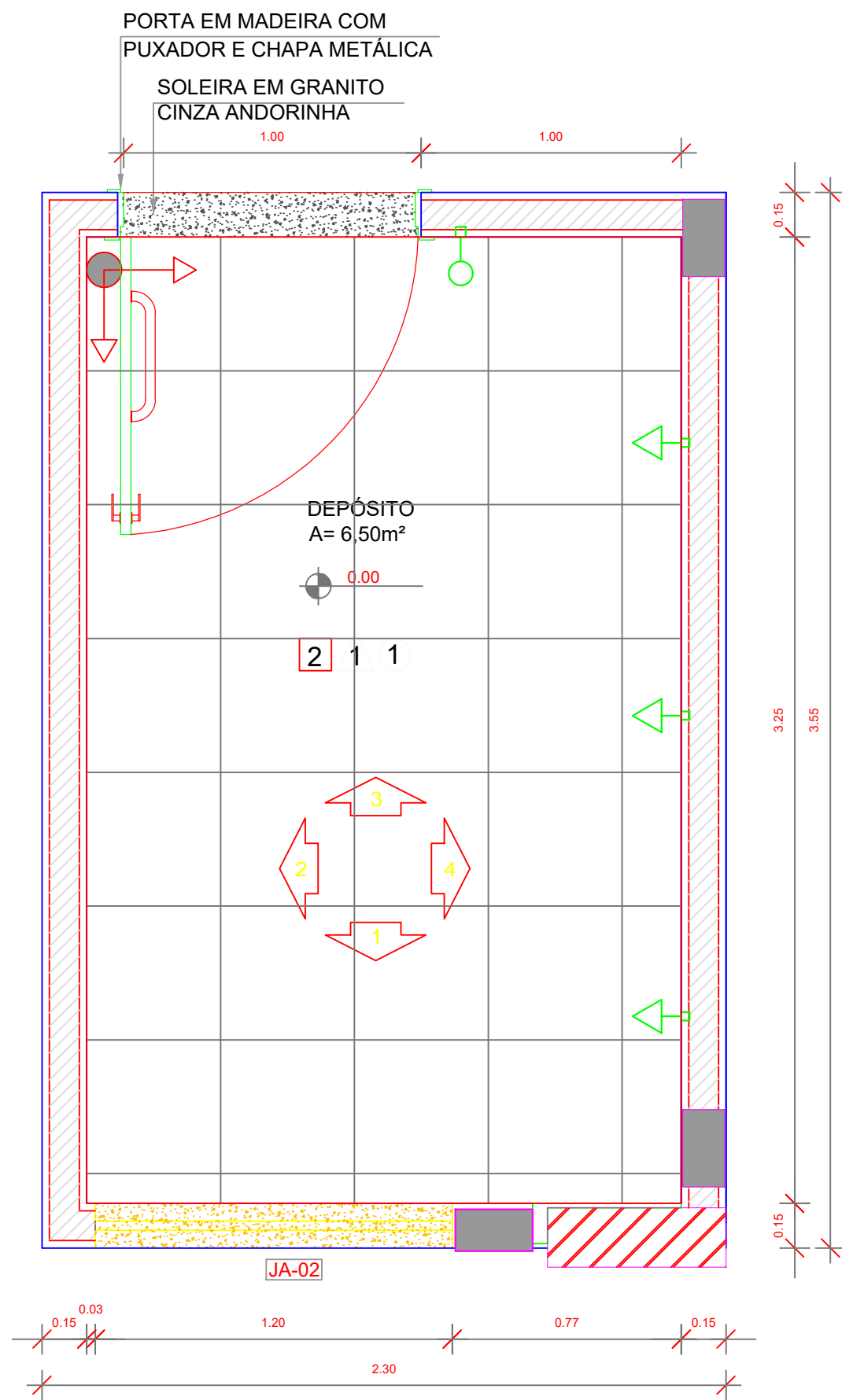

1 PLANTA BAIXA
ESCALA 1/20

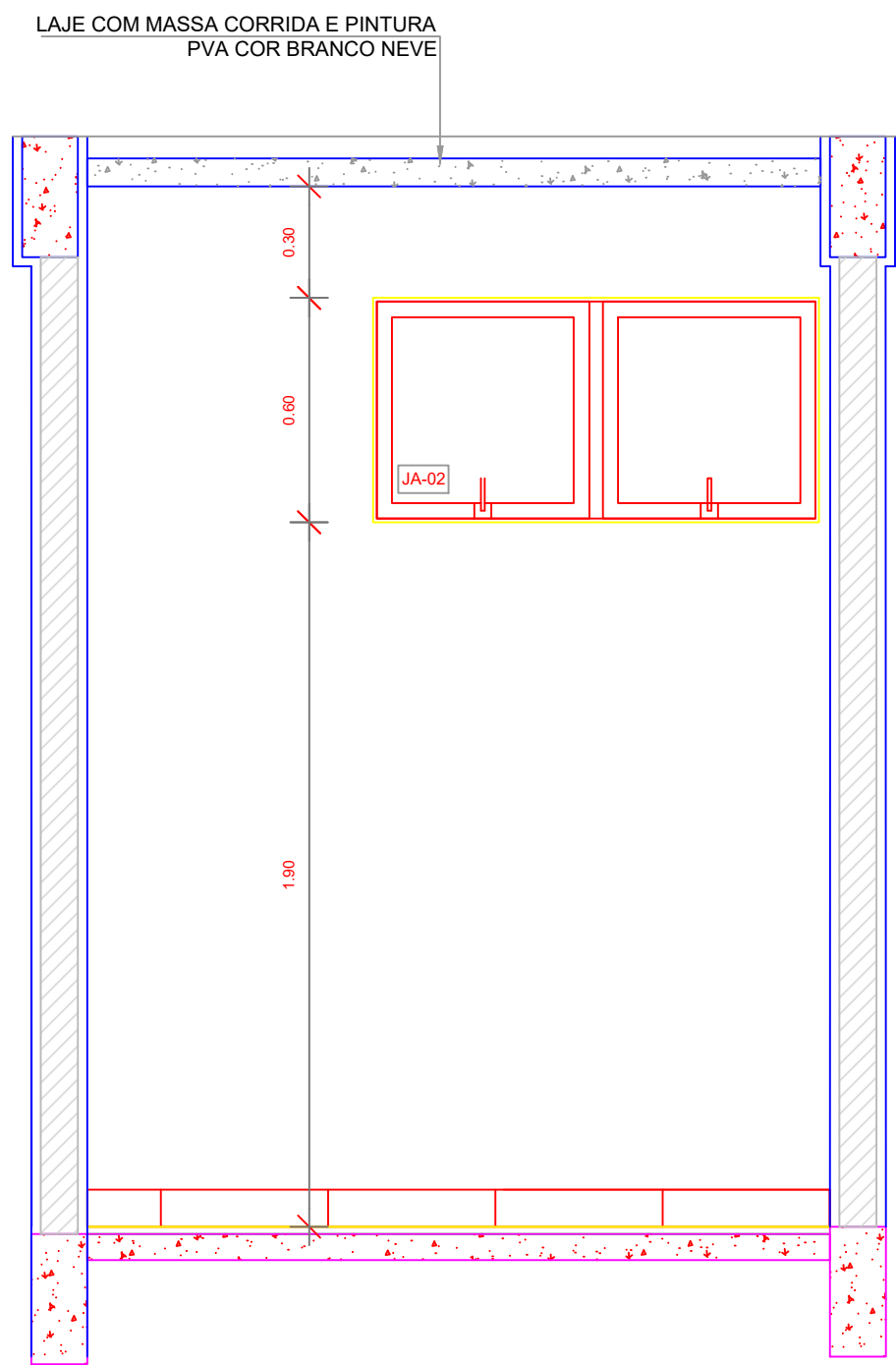

2 VISTA 1
ESCALA 1/20

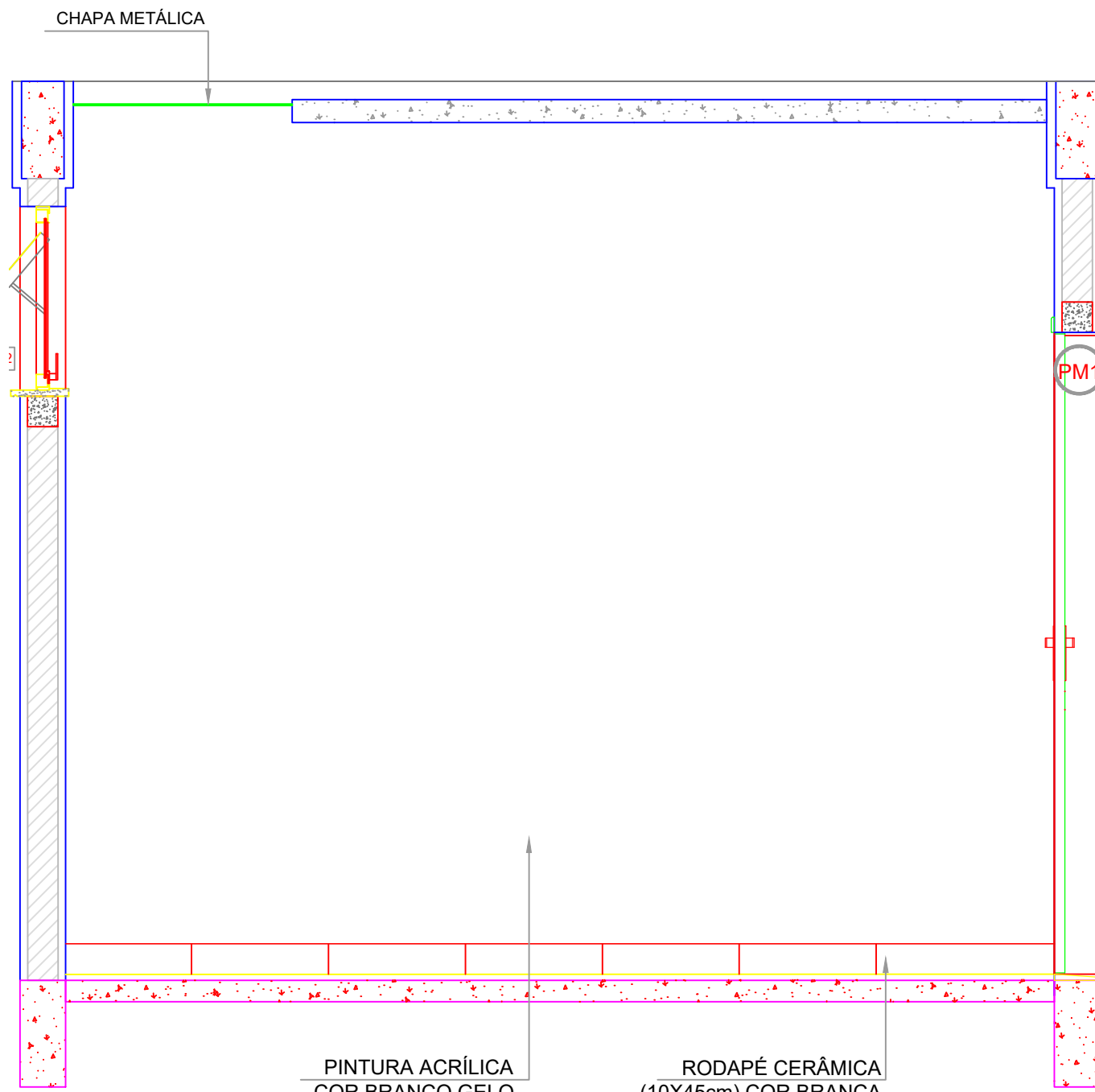

3 VISTA 2
ESCALA 1/20

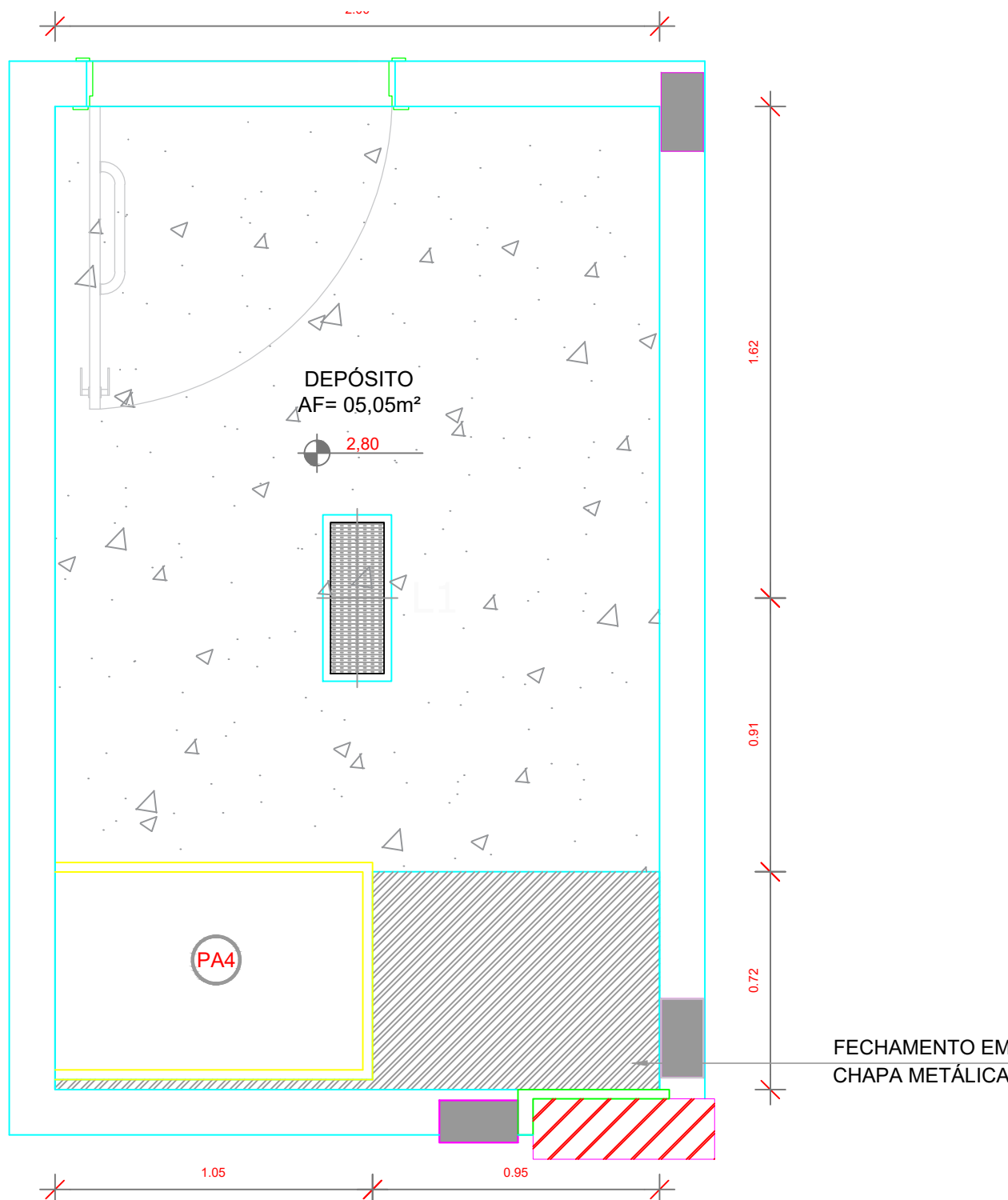

4 PLANTA DE FORRO
ESCALA 1/20

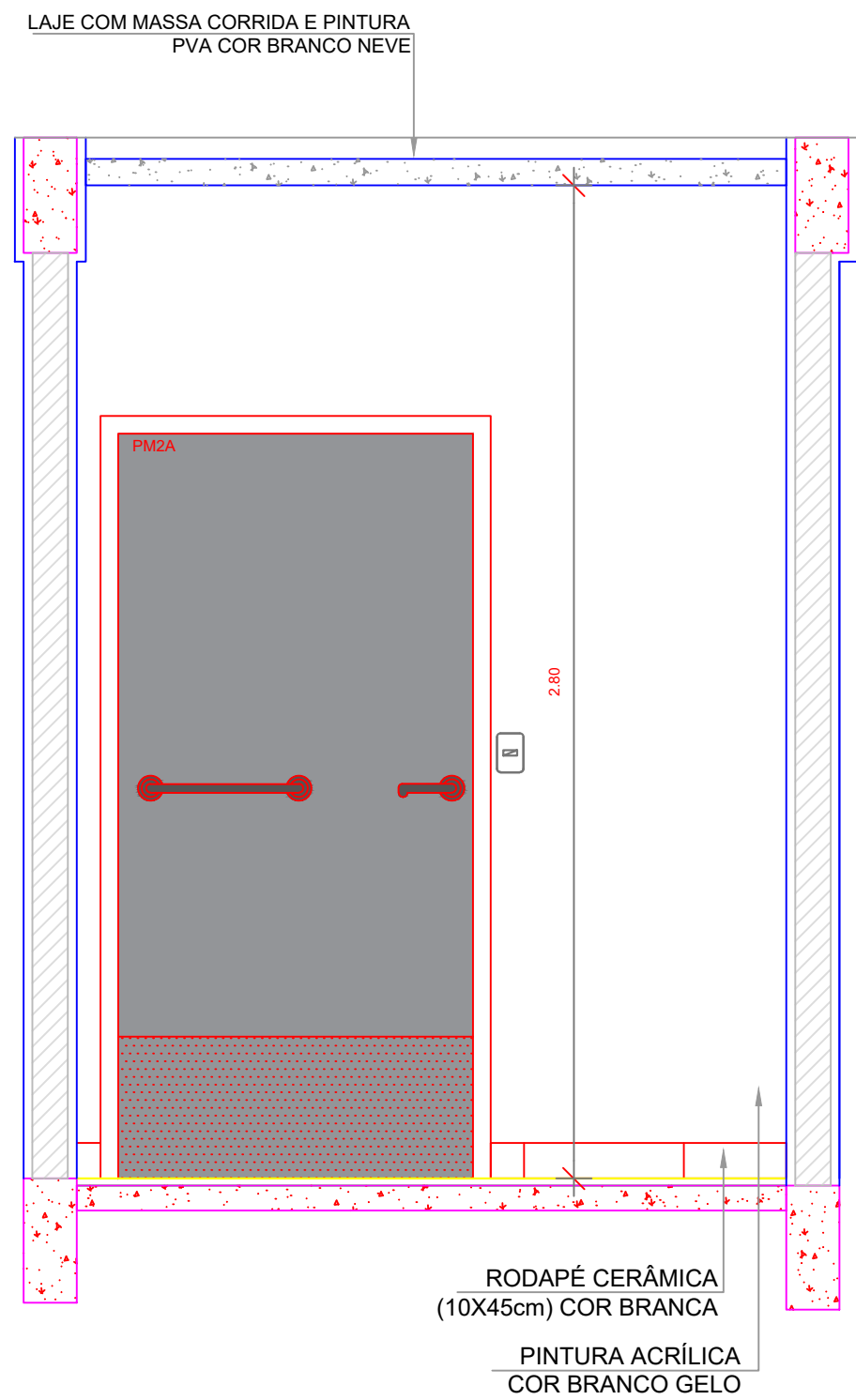

5 VISTA 4
ESCALA 1/20

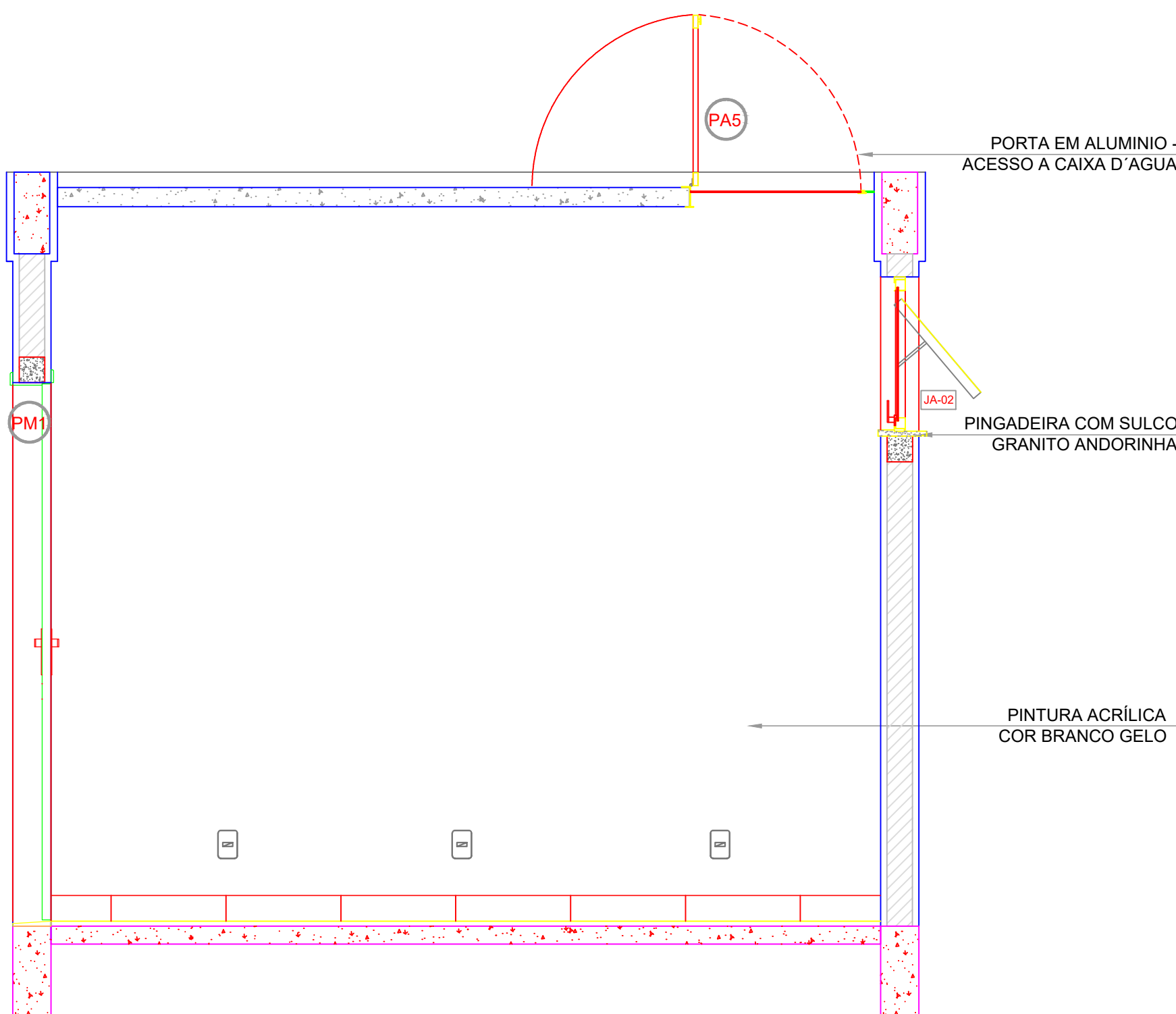

6 VISTA 5
ESCALA 1/20

Visto da Prefeitura Municipal

PRANCHAS

11

15

Projeto Arquitetônico

OBRA: QUADRA COBERTA COM VESTIÁRIO

PROPRIETÁRIO: PREFEITURA MUN. DE GEN. CARNEIRO - PR

23.01.2024

ESCALA: 1/20

DESENHO: PABLO CASANOVA

Fone: (0**42) 8813 - 7325

E-mail: pref_eng@hotmail.com

ENDEREÇO: BAIRRO SÃO JOÃO

LOCAL: GENERAL CARNEIRO - PR

DATA: 23.01.2024

ESCALA: 1/20

DESENHO: PABLO CASANOVA

Fone: (0**42) 8813 - 7325

E-mail: pref_eng@hotmail.com

ÁREA: 918,22 m²

TÍTULO: AMPLIAÇÃO DETALHAMENTO DEPÓSITO

RESP. TÉCNICO: MARCELA DOS SANTOS GUIMARÃES

Eng. Civil - CREA PR 167294/D